

CFE Comisión Federal de Electricidad
 Av. Paseo de la Reforma Núm. 164, Col. Juárez, México, D.F. C.P. 06600.
 RFC: CSS160330CP7
 CFE SUMINISTRADOR DE SERVICIOS BÁSICOS
Nombre y Domicilio
GABERT ROBERT D
G V TROPICAL 5 AMERICAS
L 72469 9 12 01 HECTOR D Y \$EA04759
GRAN VIA TROPICAL. C.P. 39670
ACAPULCO DE JUAREZ, GRO.

Total a pagar del periodo facturado

\$5,745.00

(CINCO MIL SETECIENTOS CUARENTA Y CINCO PESOS 00/100 M.N.)

Número de servicio

320 891 100 196

Fecha límite de pago

13 MAR 17

Cuenta	Uso	Tarifa	Hilos
01DG81A010163580	Doméstico	DAC	3

Medición de consumo

Num. de Medidor	Lectura actual	Lectura anterior	Mult.	Consumo kWh
857JDM	07813	06585	1	1228

Información importante

Corte a partir de 14 MAR 17
 Su servicio está en tarifa Doméstica de Alto Consumo (DAC), la cual no cuenta con aportación gubernamental.

Periodo Consumo	Días	Promedio Diario en kWh	Promedio Diario en \$
30 DIC 16 AL 28 FEB 17	60	20.46	95.75

Apoyo gubernamental

Costo de producción	\$4,922.82
Aportación Gubernamental	\$0.00

Facturación

Concepto	kWh	Precio	Subtotal
Cargo fijo (2)		95.670	191.34
Básico	1,228	3.853	4,731.48
Suma	1,228		4,922.82

Su consumo de energía eléctrica está en el rango de Tarifa Doméstica de Alto Consumo ya que su consumo promedio anual supera los 4,800 kWh.

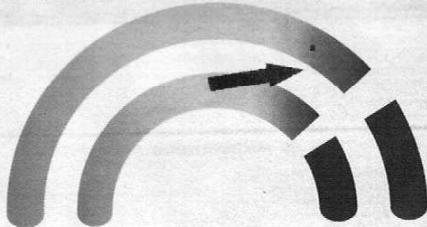

kWh

2017: Año del Centenario de la Promulgación de la Constitución Política de los Estados Unidos Mexicanos.



¡CUIDADO!
QUE NO TE SORPRENDAN



Escanea el código si quieres ir a
 CFE NUNCA OFRECE DESCUENTOS EN EL PAGO DE TU RECIBO DE LUZ.
 Fecha, hora y lugar de impresión: 02 MAR 17 02:26:07 hrs. Av. Cuauhtemoc No.83 SN Col. Centro Acapulco Acapulco Guerrero Mexico CP 00000
 Siguenos en twitter@CFE_Ctro_Sur

Importe de la facturación

Energía	4,922.82
IVA 16%	787.65
Fac. del Periodo	5,710.47
DAP	35.05
Adeudo Anterior	5,558.08
Su Pago	-5,558.00
Total	\$5,745.60



Cuenta: 01DG81A010163580

Clave de envío:

Repartir

Total a pagar:

\$5,745.00

(CINCO MIL SETECIENTOS CUARENTA Y CINCO PESOS 00/100 M.N.)