

CFE Comisión Federal de Electricidad

Av. Paseo de la Reforma Núm. 164, Col. Juárez, México, D.F. C.P. 06600.
RFC: CFE370814-Q10

Nombre y Domicilio

GABERT ROBERT D
G V TROPICAL 5 AMERICAS
L 72469 9 12 01 HECTOR D Y \$EA04759
GRAN VIA TROPICAL
ACAPULCO DE JUAREZ, GRO.

Cuenta	Uso	Tarifa	Hilos
01DG81A010163580	Doméstico	DAC	3

Medición de consumo				
Num. de Medidor	Lectura actual	Lectura anterior	Mult.	Consumo kWh
857JDM	02946	01603	1	1343

Apoyo gubernamental	
Costo de producción	\$4,798.08
Aportación Gubernamental	\$0.00

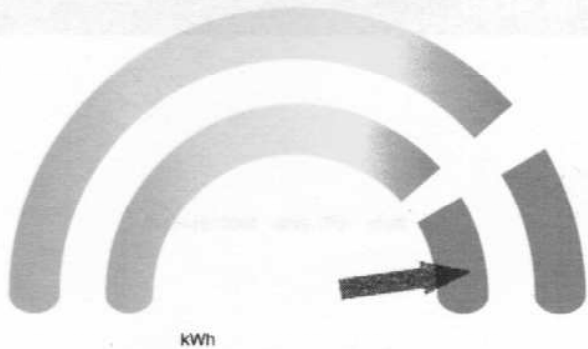

Su consumo de energía eléctrica está en el rango de Tarifa Doméstica de Alto Consumo ya que su consumo promedio anual supera los 4,800 kWh.



Escanea el código si quieres ir a la página web

Fecha, hora y lugar de Impresión: 05 SEP 16 07:48:44 hrs. Av. Cuauhtemoc No.93 SN Col. Centro Acapulco Acapulco Guerrero Mexico CP 00000
Síguenos en twitter@CFE_Ctro_Sur

¡CUIDADO!
QUE NO TE SORPRENDAN

CFE NUNCA OFRECE DESCUENTOS EN EL PAGO DE TU RECIBO DE LUZ.



Total a pagar del periodo facturado

\$5,601.00
(CINCO MIL SEISCIENTOS UN PESOS 00/100 M.N.)

Número de servicio

320 891 100 196

Fecha límite de pago

15 SEP 16

Información importante

*Corte a partir de 16 SEP 16.
Su servicio está en tarifa Doméstica de Alto Consumo (DAC), la cual no cuenta con aportación gubernamental.*

Periodo Consumo	Días	Promedio Diario en kWh	Promedio Diario en \$
30 JUN 16 AL 31 AGO 16	62	21.66	90.33

Facturación

Concepto	kWh	Precio	Subtotal
Cargo fijo (2)		91.770	183.54
Básico	1,343	3.436	4,614.54
Suma	1,343		4,798.08

Importe de la facturación

Energía	4,798.08
IVA 16%	767.69
Fac. del Periodo	5,565.77
DAP	35.05
Adeudo Anterior	4,245.28
Su Pago	-4,245.00
Total	\$5,601.10

Número de servicio: 320891100196

01 320891100196 160915 000005601 4



Cuenta: 01DG81A010163580 Clave de envío:

-720-

Total a pagar:

\$5,601.00

(CINCO MIL SEISCIENTOS UN PESOS 00/100 M.N.)

Repartir